

MODULARIO
F. Cat. S. T. 1315



MINISTERO DELLE FINANZE

Mod. B. (Nuovo Catasto Edilizio Urbano)

DIREZIONE GENERALE DEL CATASTO E DEI SERVIZI TECNICI ERARIALI

NUOVO CATASTO EDILIZIO URBANO

(R. DECRETO - LEGGE 13 APRILE 1939, n. 652)

Planimetria dell'immobile situato nel Comune di **CESANA TORINESE (sez. MO)** Via **CLOS DE LA MAIS s.n.**

TORINO

Allegato alla dichiarazione presentata all'Ufficio Tecnico Erariale di

Scheda N.

VAR.

RESIDENCE C13
FABBRICATO B1

MQ CATASTALI
133 CAT A10

26

C13 B1

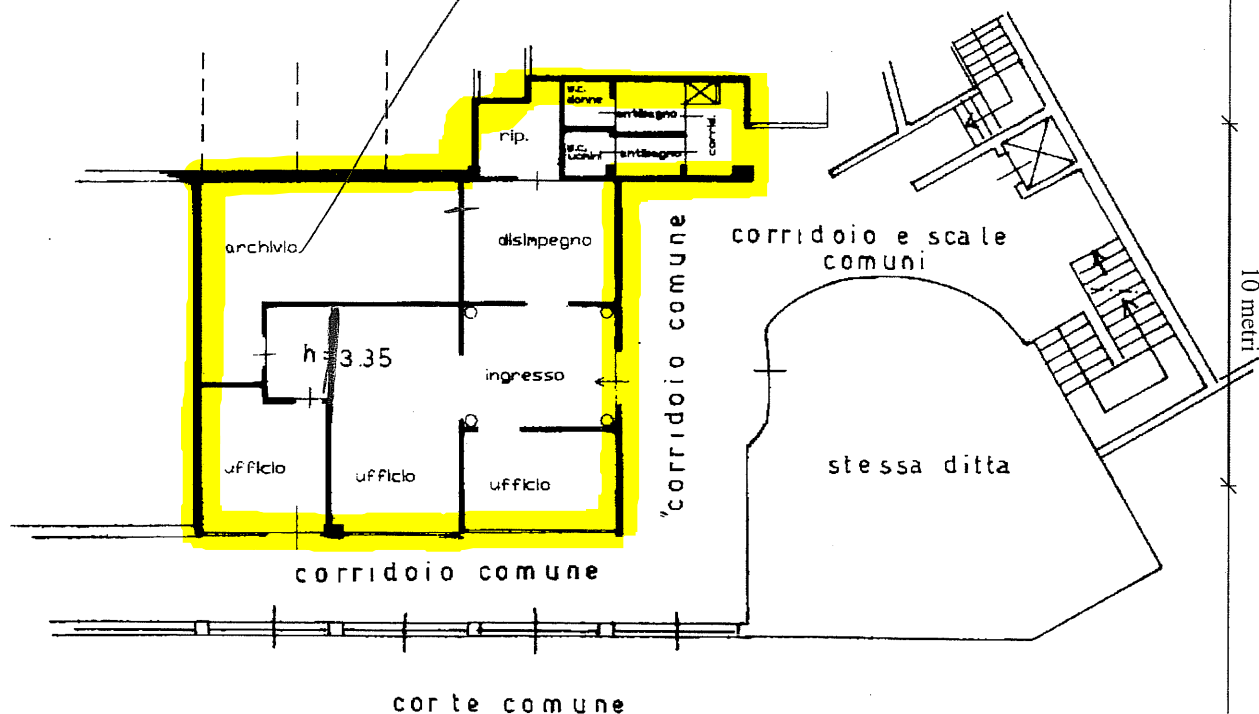

PIANTA PIANO S1

ORIENTAMENTO

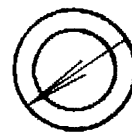

SCALA DI 1: 200

Ufficio del Territorio di TORINO
TRIBUTI DOCA
 Mod. 8 n° T. 96455
 riscossa € 50.000
 (€ 50.000 x U.I.U.)

Spazio riservato per le annotazioni d'Ufficio		DATI DEL CATASTO URBANO DOVE È SORTA LA NUOVA COSTRUZIONE	
Numero della partita	7	Sezione o Comune censuaria	CESANA TSE (sez. MO)
DATA	95	Formato stampa richiesto:	A4(210x297)
Numero di mappa	95	Formato di acquisizione:	A4(210x297)
Subalterno	134		

Compilata dal **SCAGLIA Geom. GEORGIA**
(Titolo, nome e cognome del compilatore)
 iscritto all'Albo de **geometri**
 della Provincia di **TORINO**
 Data **05 APR 2001**
 Firma **Pier...**

Catasto dei Fabbricati - Situazione al 30/10/2012 - Comune di CESANA TORINESE (C564) - < Sez. Urb.: MQ - Foglio: 7 - Particella: 95 - Subalterno: 134 >
VIA CLOS DE LA MAIS n. SN piano: S1;

Ultima planimetria in atti

Data presentazione: 01/06/2001 - Data: 30/10/2012 - n. T121570 - Richiedente: GRVCTN82P02H926P

Totale schede: 1 - Formato di acquisizione: A4(210x297) - Formato stampa richiesto: A4(210x297)